Dane aktualne na dzień: 27-11-2026 11:05

Link do produktu: https://moka.pl/wtyk-katowy-iec-cabelcon-na-przewod-rg-6triset-113-self-install-p-1532.html



Wtyk kątowy IEC Cabelcon na przewód RG-6/Triset-113 'Self-Install'

Cena	**11,50 zł**
Czas wysyłki	**24 godziny**

Opis produktu

Wtyk kątowy IEC Cabelcon na przewód RG-6/Triset-113



Wtyk kątowy duńskiej firmy **Cabelcon** dedykowany jest do domowych instalacji antenowych. Opatentowana konstrukcja, bazująca na technice "**Self-Install**", zapewnia **profesjonalne** oraz przede wszystkim trwałe **połączenie**. Co ważne, do montażu wtyku, nie jest wymagane żadne narzędzie - proces zaciskania na przewodzie zachodzi tutaj samoczynnie.

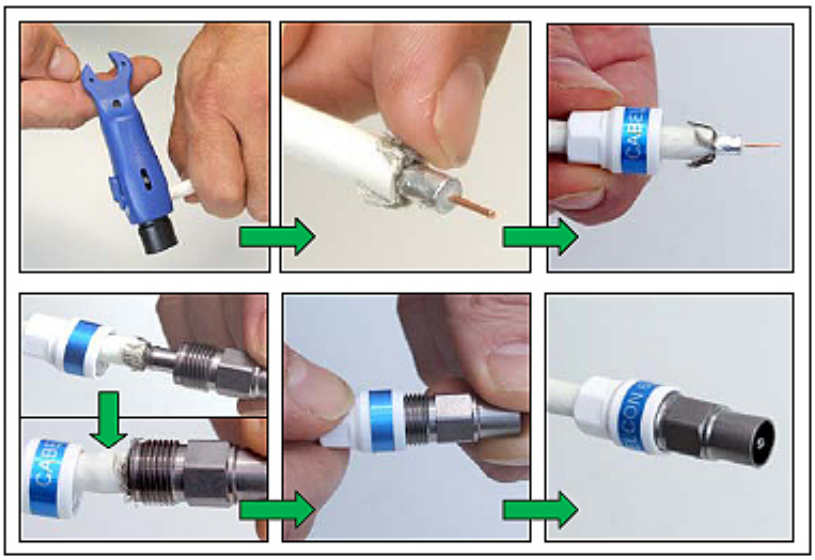

Montaż wtyku odbywa się poprzez przygotowanie przewodu, nasunięcie plastikowej nasadki, założenie wtyku na przewód tak, aby końcowa tuleja znalazła się pod zewnętrznym płaszczem kabla oraz nakręcenie nasadki na gwintowany wtyk. Cała operacja zajmuje nie więcej, niż kilkanaście sekund.

Prawidłowo zamontowany wtyk jest praktycznie niezdejmowalny, przy czym możliwe jest jego rozkręcenie i ponowny montaż. Opcja ta przydaje się na przykład w sytuacji, gdy przewód antenowy ulec musi skróceniu lub wydłużeniu.

Do szybkiego przygotowania przewodu posłużyć może jedno z dostępnych w ofercie narzędzi: (z dodatkowym nożem) lub (z kluczem do dokręcania wtyków i złącz).



Cechy wyróżniające

- ekranowanie klasy A,
- pasmo przenoszenia do 3GHz,
- brak konieczności stosowania narzędzi,
- możliwość wielokrotnego wykorzystania,
- wysoka jakość,
- stabilność połączenia,
- pasuje na przewody o średnicy dielektryka 4.9-5.1mm.



Wtyk pasuje na następujące przewody:

- Triset-113 PVC,
- RG-6 PVC.

Dane techniczne

Nazwa	**Wtyk IEC Cabelcon**
Kod EAN	
Typ	IEC
Pasmo przenoszenia [MHz]	< 3000
Impedancja [Ω]	75
Ekranowanie dla częst. 30-1000 MHz [dB]	115
Impedancja przejściowa 5-30MHz [mΩ/m]	5.0
Tłumienie odbić dla 0.3-1750MHz [dB]	20
Tłumienie odbić dla 1750-3000MHz [dB]	19
IMD3 (@2x100mW) [dBc]	-135
IMD (IP3) [dBm]	+87
Wytrzymałość na rozciąganie (całość) [N]	147